

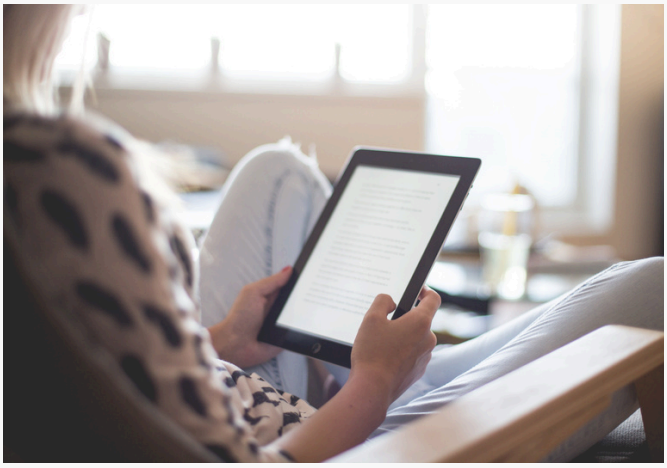



Leseprobe

Unsere Fachinhalte bieten Ihnen praxisnahe Lösungen, wertvolle Tipps und direkt anwendbares Wissen für Ihre täglichen Herausforderungen.

- **Praxisnah und sofort umsetzbar**: Entwickelt für Fach- und Führungskräfte, die schnelle und effektive Lösungen benötigen.
- **Fachwissen aus erster Hand**: Inhalte von erfahrenen Expertinnen und Experten aus der Berufspraxis, die genau wissen, worauf es ankommt.
- **Immer aktuell und verlässlich**: Basierend auf über 30 Jahren Erfahrung und ständigem Austausch mit der Praxis.

Blättern Sie jetzt durch die Leseprobe und überzeugen Sie sich selbst von der Qualität und dem Mehrwert unseres Angebots!

© Alle Rechte vorbehalten. Ausdruck, datentechnische Vervielfältigung (auch auszugsweise) oder Veränderung bedürfen der schriftlichen Zustimmung des Verlages.

1/3 Inhaltsverzeichnis

Teil 1 Vorwort und Verzeichnisse

1/1 Vorwort

1/2 Autoren

1/3 Inhaltsverzeichnis

1/4 Ihre Onlineinhalte
1/4.1 Neue Arbeitshilfen der 118. Aktualisierung
1/4.2 Aufbau der Medienbibliothek

1/5 Kompaktes Wissen für die Praxis

1/6 Allgemeine Geschäfts- und Widerrufsbedingungen

Teil 2 Arbeitsschutzorganisation

2/1 Aktuelle Änderungen
2/1.1 Aktuelles aus dem BMAS
2/1.2 Neues aus den Ausschüssen der BAuA
2/1.3 DGUV Vorschrift 2
2/1.4 DGUV Regel 100-001

2/2 Verantwortliche Personen im Arbeitsschutz
2/2.1 Verantwortliche im Sinne des ArbSchG
2/2.2 Verantwortung als Führungskraft
2/2.3 Verantwortung als Beauftragter im Arbeitsschutz
2/2.4 Verantwortung als Beschäftigter
2/2.5 Verantwortung bei Arbeitnehmerüberlassung
2/2.6 Fach- und Sachkunde im Arbeitsschutz

2/3 Arbeitsschutz für besondere Personengruppen
2/3.1 Jugendliche
2/3.2 Schwangere und stillende Personen
2/3.3 Menschen mit Behinderung
2/3.4 Betriebliches Eingliederungsmanagement (BEM)
2/3.5 Ältere Beschäftigte
2/3.6 Kulturelle Vielfalt

2/4 Betriebsbegehungen
2/4.1 Betriebsinterne Begehungen
2/4.2 Externe Begehungen und mögliche Akteure

2/5 Arbeitsschutzmanagementsystem

Teil 3 Sicherheitsunterweisung

3/1 Rechtliche Anforderungen und Grundlagen
3/1.1 Rechtsgrundlagen
3/1.2 Rechtliche Anforderungen an Form und Inhalt von Unterweisungen
3/1.3 Rechtliche Anforderungen an den Unterweisenden
3/1.4 Übersicht über gesetzlich geforderte Unterweisungen

3/2 Planung und Durchführung von Unterweisungen

3/3 Unterweisungsthemen

3/4 Didaktik
3/4.1 Was macht eine gute Unterweisung aus?
3/4.2 Lernpsychologischer Hintergrund
3/4.3 Was macht einen guten Lehrer aus?
3/4.4 Zeitliche Aspekte der Unterweisung
3/4.5 Sprachliche Aspekte der Unterweisung
3/4.6 Motivation und Tipps
3/4.7 Evaluation

3/5 Künstliche Intelligenz für Sicherheitsunterweisungen
3/5.1 KI-Anwendungen
3/5.2 Risiken und Einschränkungen
3/5.3 Nutzungsmöglichkeiten
3/5.4 Fazit

3/6 Leichte Sprache für den Arbeitsschutz

Teil 4 Arbeitsmittelsicherheit

4/1 Überwachungsbedürftige Anlagen
4/1.1 Einleitung
4/1.2 TRBS 1203 – Zur Prüfung befähigte Personen

4/2 **Auswahl und Beschaffung von Arbeitsmitteln**
4/2.1 Teilschritt 1: Bedarf ermitteln und Anforderungen festlegen
4/2.2 Energieeffiziente Arbeitsmittel
4/2.3 TRBS 1151 Mensch – Arbeitsmittel

4/3 **In Bearbeitung**

4/4 **Aufzugsanlagen**

4/5 **Elektrische Anlagen und Arbeitsmittel**
4/5.1 Grundbegriffe
4/5.2 Gefährdungsbeurteilung von elektrischen Geräten und Maschinen
4/5.3 Gefahren und mögliche Schutzmaßnahmen
4/5.4 GBU und Prüfpflichten
4/5.5 Unsicherheitsfaktor Mensch
4/5.6 Vorgaben für die Verwendung elektrischer Arbeitsmittel (Beispiele)
4/5.7 Die neuen Normen DIN EN 50678 VDE 0701:2021-02 und DIN EN 50699 VDE 0702:2021-06
4/5.8 Elektromobilität in Unternehmen
4/5.9 Gesundheitsrisiko Smartphone

4/6 **Demontage und Entsorgung von Maschinen**

Teil 5 **Arbeitsstoffe**
5/1.1 Energieeffiziente Arbeitsmittel
5/1.2 Gefährdungsbeurteilung
5/1.3 Schutzmaßnahmen
5/1.4 Kennzeichnung von Gefahrstoffen

5/2 **Anforderungen an den Explosionsschutz**
5/2.1 TRGS 722, 723, 724 und 725 – Maßnahmen des primären, sekundären und tertiären Explosionsschutzes
5/2.2 Explosionsschutzdokument
5/2.3 Statische Elektrizität

5/3 **Biostoffe**

5/4 **Strahlenschutz**
5/4.1 Strahlenschutzverordnung

Teil 6 Gefährdungsbeurteilung

6/1 Hintergrundinformationen

6/2 Betrachtung der rechtlichen Ausgangssituation

6/3 Durchführung der Gefährdungsbeurteilung
6/3.1 Vorbereitende Schritte
6/3.2 Gefährdungsermittlung
6/3.3 Gefährdungsbewertung
6/3.4 Maßnahmenauswahl
6/3.5 Umsetzung
6/3.6 Kontrolle der Wirksamkeit
6/3.7 Dokumentation der Gefährdungsbeurteilung
6/3.8 Fortschreibung
6/3.9 KI-gestützte Gefährdungsbeurteilung

6.4 Praxisrelevante Themen der Gefährdungsbeurteilung
6.4.1 Schichtarbeit
6/4.2 Gefährdungen durch Dampf und Druck

Teil 7 Notfallmanagement, Sicherheit und Prävention

7/1 Organisation der Ersten Hilfe im Unternehmen

7/2 Der Arbeitsunfall
7/2.1 Definitionen und Spezialfälle von Arbeitsunfällen
7/2.2 Sonderfall Wegeunfall: Besonderheiten, Prävention und Verhalten im Schadensfall

7/3 Persönliche Schutzausrüstung
7/3.1 Grundlagen
7/3.2 Schutzausrüstung

7/4 Ergonomie
7/4.1 Stellenwert der Ergonomie
7/4.2 Vorteile der ergonomischen Gestaltung
7/4.3 Definition
7/4.4 Prinzipien der Ergonomie
7/4.5 Konzepte der Ergonomie
7/4.6 Grundaspekte der Planung
7/4.7 Ergonomische Lösungen für Arbeitsplätze
7/4.8 Ergonomische Arbeitsmittel

7/5 In Bearbeitung

7/6 Alkohol, Drogen und Medikamente am Arbeitsplatz
7/6.1 Legalisierung von Cannabis
7/6.2 Medikamente und Arbeitssicherheit

Teil 8 Brandschutz

8/1 Organisatorischer Brandschutz
8/1.1 Brandschutzordnungen nach DIN 14096:2014-05
8/1.2 Flucht- und Rettungspläne
8/1.3 Feuerwehrpläne DIN 14095
8/1.4 Verhalten im Brand- und Evakuierungsfall (VDI 4062)
8/1.5 ASR A2.2 – Maßnahmen gegen Brände
8/1.6 Brandschutzbegehungen

Teil 9 Arbeitsstättensicherheit

9/1 ArbStättV in aller Kürze
9/1.1 Begriffsbestimmungen und Anforderungen
9/2.1 Fluchtwege und Notausgänge
9/2.2 Anforderungen an Türen, Tore und Fenster
9/2.3 Lärm
9/2.4 Beleuchtung und Sichtverbindung nach außen
9/2.5 Abmessungen von Räumen und Luftraum
9/2.6 ASR A6 Bildschirmarbeitsplätze
9/2.7 Die neue ASR A5.1
9/2.8 Luftqualität und Schadstoffbelastung

Teil 10 Arbeits- und Betriebsanweisungen

10/1 Allgemeines

10/2 Rechtliche Grundlagen für Arbeits- und Betriebsanweisungen

10/3 Vorbereitende Schritte

10/4 Anforderungen an Betriebsanweisungen
10/4.1 Allgemeine Anforderungen
10/4.2 Betriebsanweisungen für Gefahrstoffe
10/4.3 Betriebsanweisungen für biologische Arbeitsstoffe

10/4.4 Betriebsanweisungen für Arbeitsplätze bzw. Arbeitsmittel

Teil 11 Lagersicherheit

11/1 Lagereinrichtungen und Geräte
11/1.1 Vorschriften, Normen und Regeln
11/1.2 DGUV 208-061 Lagereinrichtungen und Ladungsträger
11/1.3 DIN EN 15635 – Prüfung und Wartung von Lagereinrichtungen
11/1.4 Sicherheit von Lagereinrichtungen und Ladungsträgern

11/2 Verkehrs(wege)sicherheit

Bestelloptionen



Sicherheitshandbuch Arbeitsschutz

Sie haben Fragen zum Produkt oder benötigen Unterstützung bei der Bestellung? Unser Kundenservice ist für Sie da:

08233 / 381-123 (Mo - Do 7:30 - 17:00 Uhr, Fr 7:30 - 15:00 Uhr)

service@forum-verlag.com

Oder bestellen Sie bequem über unseren Online-Shop:

Jetzt bestellen

FORUM VERLAG HERKERT GMBH, Mandichostraße 18, 86504 Merching,
Tel.: (08233) 381 123, E-Mail: service@forum-verlag.com, Web: shop.forum-verlag.com