FORUM WISSEN, DAS ANKOMMT.


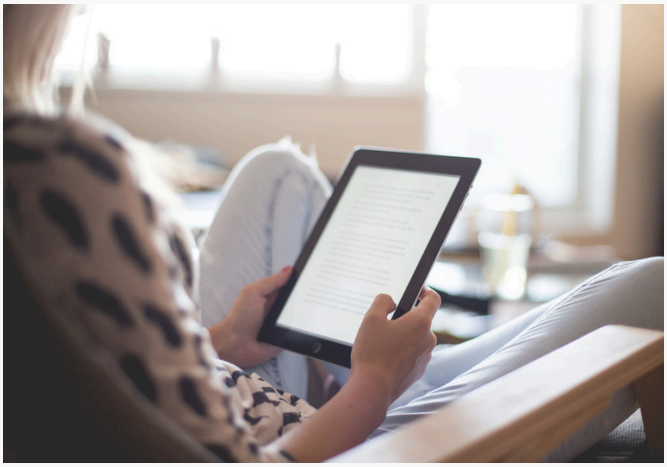


Leseprobe

Unsere Fachinhalte bieten Ihnen praxisnahe Lösungen, wertvolle Tipps und direkt anwendbares Wissen für Ihre täglichen Herausforderungen.

- **Praxisnah und sofort umsetzbar**: Entwickelt für Fach- und Führungskräfte, die schnelle und effektive Lösungen benötigen.
- **Fachwissen aus erster Hand**: Inhalte von erfahrenen Expertinnen und Experten aus der Berufspraxis, die genau wissen, worauf es ankommt.
- **Immer aktuell und verlässlich**: Basierend auf über 30 Jahren Erfahrung und ständigem Austausch mit der Praxis.

Blättern Sie jetzt durch die Leseprobe und überzeugen Sie sich selbst von der Qualität und dem Mehrwert unseres Angebots!

© Alle Rechte vorbehalten. Ausdruck, datentechnische Vervielfältigung (auch auszugsweise) oder Veränderung bedürfen der schriftlichen Zustimmung des Verlages.

Inhalt 4.2026



© My Ocean studio – stock.adobe.com

Aktuelles

Kommt bald die Änderung des Arbeitszeitgesetzes?

Wer Auszubildende bzw. Mitarbeiter beschäftigt, muss zwingend das Arbeitszeitgesetz (ArbZG) beachten. Dieses beinhaltet in die Klärung, dass man unter „Arbeitszeit“ die Zeit vom Beginn bis zum Ende der Arbeit ohne die Ruhepausen versteht. Demnach darf die Arbeitszeit werktäglich acht Stunden nicht überschreiten. → *Seite 6*



© xinxia – stock.adobe.com

Pflege und Recht

Erfolgreiche Suche nach neuen Auszubildenden

Wie das Statistische Bundesamt mitgeteilt hat, werden infolge der Alterung der Gesellschaft bis zum Jahr 2049 voraussichtlich zwischen 280.000 und 690.000 Pflegekräfte fehlen (Pressemitteilung Nr. 033 vom 24.01.2024). Doch bereits jetzt ist der Fachkräftemangel in Krankenhäusern, Pflegeheimen sowie in der ambulanten Pflege eine besorgniserregende Realität. Einrichtungen tun gut daran, verstärkt in Ausbildung zu investieren, um diesem Mangel entgegenzuwirken.
→ *Seite 8*



© DESIGN ARTS – stock.adobe.com

Einrichtungsspezifische Versorgung

Urininkontinenz: Hilfsmittel und sammelnde Inkontinenzhilfen, ein Überblick

Grundsätzlich sollten Pflegepersonen in der Lage sein, das Kontinenzverhalten von Betroffenen zu beurteilen. Es ist wichtig herauszufinden, wann die Person auf die Toilette muss, und die pflegerische Unterstützung ist in Zusammenarbeit mit der Familie auszuloten. Wichtig zu wissen ist, dass die Harninkontinenz keine eigenständige Erkrankung ist. Es gibt verschiedene Ursachen für Harninkontinenz, die auch auf Grunderkrankungen zurückzuführen sind. → *Seite 18*



Foto: © visionpflege

Anleiten und Beurteilen

Von der Pflege, für die Pflege – das Interview mit den Gründern von Visionpflege

Wie lässt sich pflegefachliches Wissen so vermitteln, dass es Auszubildenden nicht nur beim Lernen, sondern auch im Berufsalltag hilft? Mit dieser Frage beschäftigen sich Florian und Benedikt von Visionpflege. Was 2019 mit Beiträgen auf Instagram begann, ist heute eine Pflege-Community mit anschaulichen Lernformaten und eigenen Praxisbegleitern. → *Seite 24*



© pressmaster – stock.adobe.com

Pflegepädagogische Hilfen

Lernen anders denken

Wie lernen Auszubildende wirklich – und welche Rolle haben Praxisanleitende dabei? Ein neuer Beitrag von Pflegepädagoge Prof. Karl-Heinz Sahmel stellt zentrale Lerntheorien vor und zeigt, warum Motivation, Gefühle und persönliche Erfahrungen wichtig sind. Er lädt dazu ein, Lernende aktiv einzubeziehen, ihre Selbstständigkeit zu fördern und praktische Ausbildung als gemeinsamen Bildungsprozess zu gestalten. → *Seite 34*



© Xenia – stock.adobe.com

Pflegefachassistenz

Das Pflegefachassistenzgesetz – ein Überblick

Bei der Pflegefachassistenz handelt es sich um einen eigenständigen Pflegeberuf. Das neue Pflegefachassistenzgesetz schafft hierfür eine bundesweit einheitliche Ausbildung. Es regelt insbesondere die Ausbildungsziele, den Zugang und die Erlaubnis zum Führen der Berufsbezeichnung. → *Seite 46*

Service und Hintergrundinformationen

Vorschau/Impressum **50**

WISSEN, DAS ANKOMMT.

Bestelloptionen



Die Praxisanleitung

Sie haben Fragen zum Produkt oder benötigen Unterstützung bei der Bestellung? Unser Kundenservice ist für Sie da:

08233 / 381-123 (Mo - Do 7:30 - 17:00 Uhr, Fr 7:30 - 15:00 Uhr)

service@forum-verlag.com

Oder bestellen Sie bequem über unseren Online-Shop:

Jetzt bestellen

FORUM VERLAG HERKERT GMBH, Mandichostraße 18, 86504 Merching,
Tel.: (08233) 381 123, E-Mail: service@forum-verlag.com, Web: shop.forum-verlag.com